



Staringstraat 10
6521 AJ Nijmegen

Ons team

Soeteman Makelaars

Berg en Dalseweg 71
6522 BB Nijmegen
Nederland

024-360 40 90
info@soeteman.nl

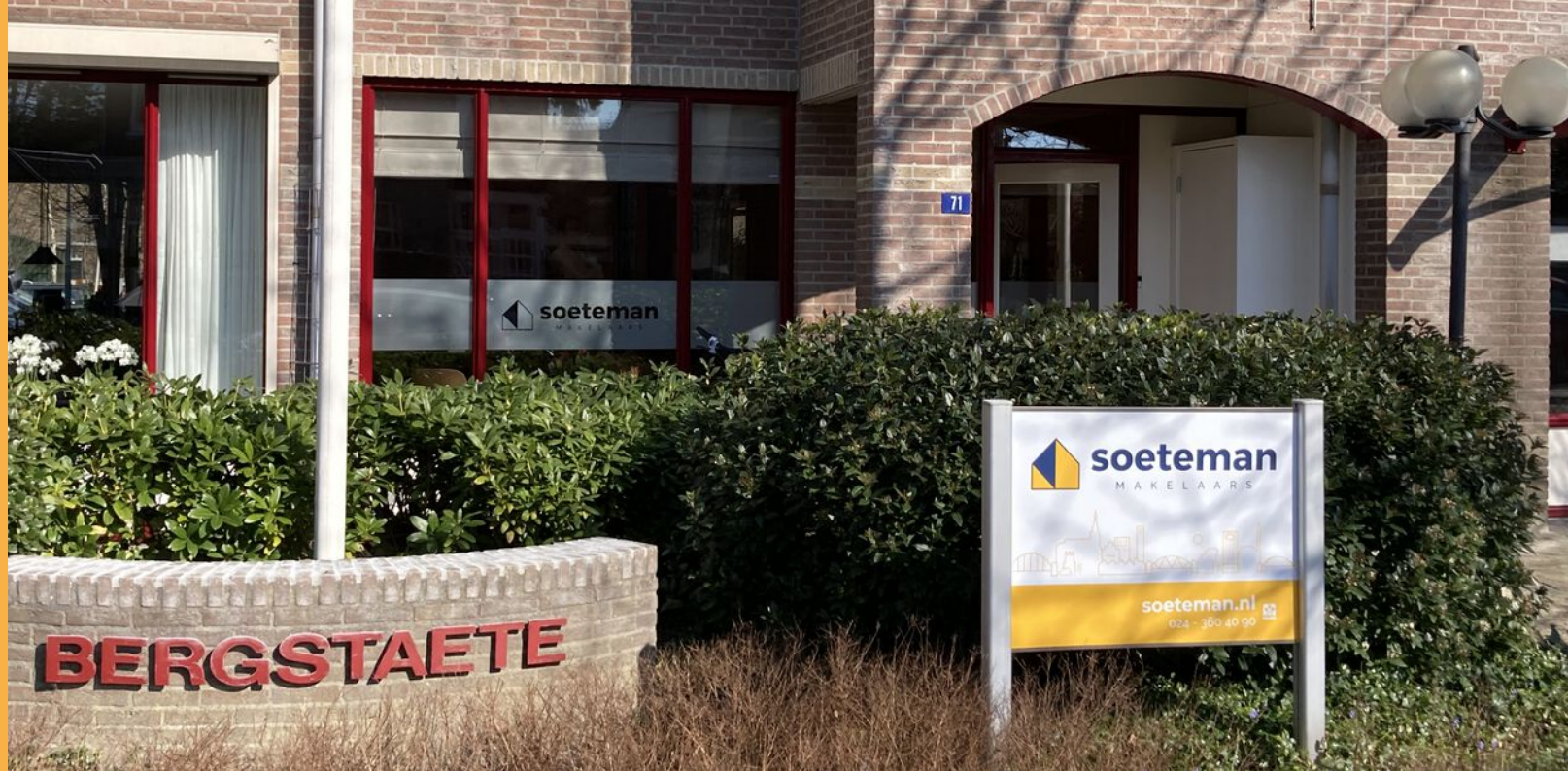

Hans Moerbeek
Register Makelaar, Register taxateur

✉ hans@soeteman.nl

☎ 06-51451854



Bob Jacobs
Register Makelaar, Register taxateur

✉ bob@soeteman.nl

☎ 06-57640624



Susanne Kersten
Office manager, A-rmt

✉ susanne@soeteman.nl

☎ 024-3604090

Onze dienstverlening



Aankoop

Een huis kopen is niet eenvoudig. Marktprijzen, rechten, wetten, regels, bouwkunde: wij hebben dit perfect in de vingers om jou naar je nieuwe huis te loodsen. Flexibel, transparant en met jouw belang voorop. Want een huis kopen doe je maar een paar keer in je leven. Dat moet foutloos en ontspannen gebeuren



Verkoop

Je kunt je huis maar één keer goed verkopen. Wij zijn jouw steun en toeverlaat in deze intensieve periode. Door slim te onderhandelen en met open en duidelijke communicatie zorgen zij ervoor dat jij weloverwogen de juiste beslissingen kunt nemen.



Taxatie

Heb je net een huis gekocht? Wil je jouw hypotheek verhogen of oversluiten? Wij zijn zeer ervaren op het gebied van gevalideerde (NWWI-) taxatierapporten. Snel, deskundig en onafhankelijk.



Inhoud

02	Ons team
03	Dienstverlening
04	Inhoudsopgave
06	De woning
14	Plattegronden
16	Lijst van zaken
18	Vragenlijst
34	Virtual tour
35	Kadaster
36	Nijmegen
38	Klanttevredenheid
39	Aankoop
40	Verkoop
41	Taxatie
42	Disclaimer



Specificaties

Vraagprijs: € 575.000 k.k.

Soort woning: appartement

Bouwjaar: 2007

Woonoppervlakte: 96 m²

Inhoud: 460 m³

Aantal kamers: 5

Aantal slaapkamers: 2

Aantal woonlagen: 2

Wijk: Centrum

Energielabel: C

De woning

We zijn gestart met de verkoop van een prachtige recent gemoderniseerde benedenwoning met eigen tuin gelegen aan de rand van het centrum. Maar als je zo'n mooi appartement bewoont, waarom zou je dan toch weggaan?

De eigenaar: "We hebben hier jaren met heel veel plezier gewoond, maar we hebben besloten om weer terug te gaan naar onze roots en dus dit heerlijke appartement en de stad Nijmegen te verlaten."

Ze geven graag het stokje over aan de volgende bewoner en zijn er van overtuigd dat ook de nieuwe eigenaar hier straks met heel veel plezier zal wonen.

De huidige eigenaren hebben er de afgelopen jaren het nodige in geïnvesteerd om het nog mooier en comfortabeler te maken.

Maak gerust een afspraak om te ontdekken dat dit wel eens jouw nieuwe thuis kan worden.

Het appartement wordt omringd met prachtige panden en grote bomen. Het huis ligt op steenworp afstand van het bruisende stadsleven met zijn restaurants, terrassen, filmhuis en natuurlijk het winkelgebied.

Daarnaast ben je wandelend of op de fiets zo bij de Waal en de Ooijpolder. Maar ook het NS station bevindt zich in de directe nabijheid.

soeteman





Indeling:

Via een eigen privé entree kom je het appartement binnen met op de begane grond een slaap-/werkkamer, een fraaie en lichte woonkamer met visgraat pvc vloer, een erker en veel lichtinval. Een moderne open keuken geplaatst in 2022 en voorzien van o.a. een Quooker kraan, Bora inductie kookplaat, koel-vrieskast, vaatwasser, combimagnetron en veel berg- en werkruimte.

Verderop in de hal bevindt zich de toiletruimte met wandcloset en fonteintje. De badkamer is voorzien van vloerverwarming, een ligbad met douche en dubbele wastafel.

Aan de achterzijde van het appartement bevindt zich een slaapkamer van ca. 20m².

Het souterrain is eveneens vanuit de hal bereikbaar. Hier bevinden zich een 2-tal ruimtes, de eerste ruimte doet dienst als werk-hobbykamer en het 2e gedeelte als berging. In het souterrain bevinden zich ook de witgoed aansluitingen.

Algemene informatie:

Het pand is oorspronkelijk gebouwd in de jaren '50 en gemoderniseerd in 2007 en voorzien van een eigen entree. Woonoppervlak is ca. 100 m² met 2 slaapkamers. De bijdrage voor de VvE bedraagt ca. €140,- per maand. Buitenschilderwerk is in 2025 uitgevoerd.

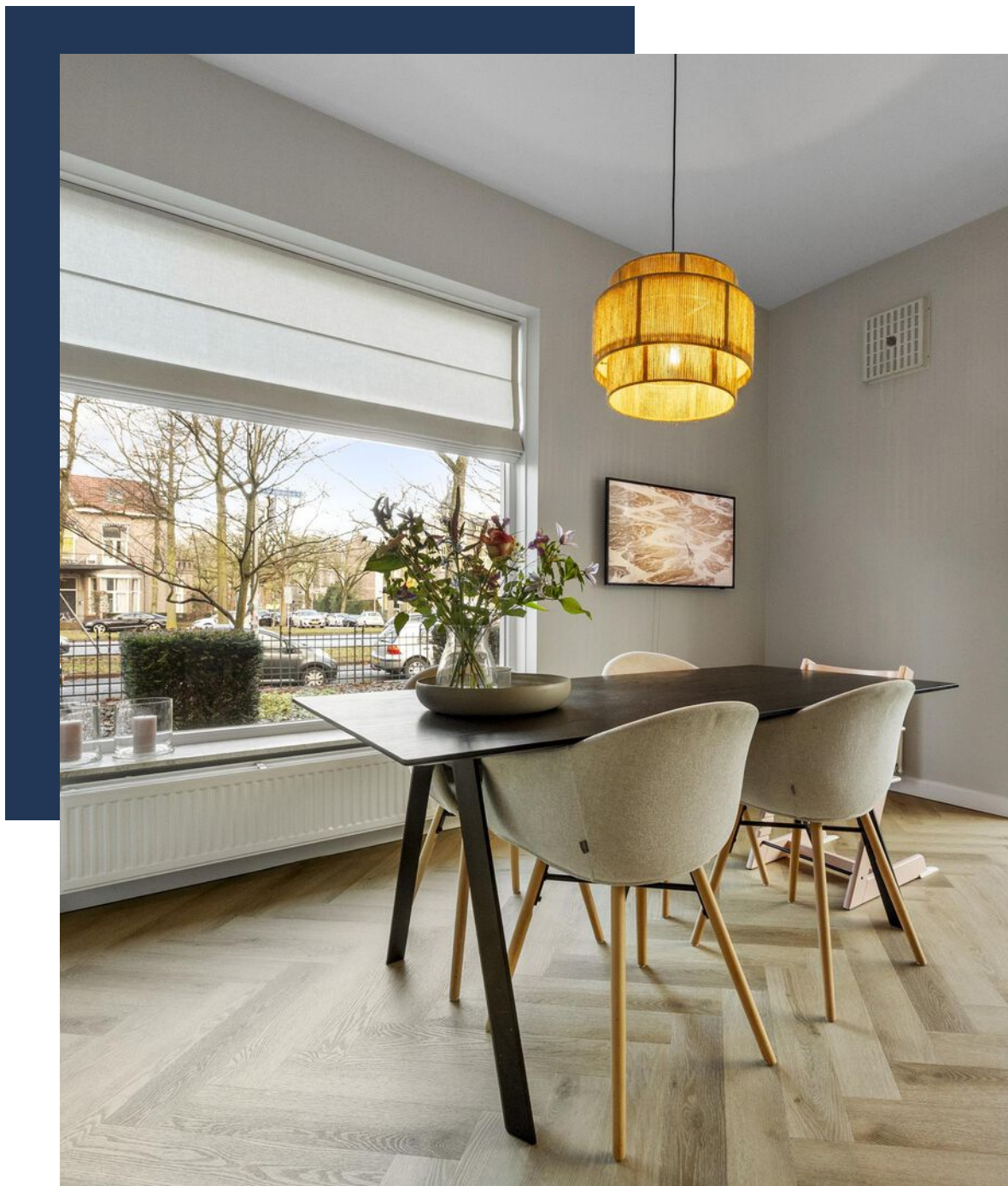





Badkamer



Souterrain

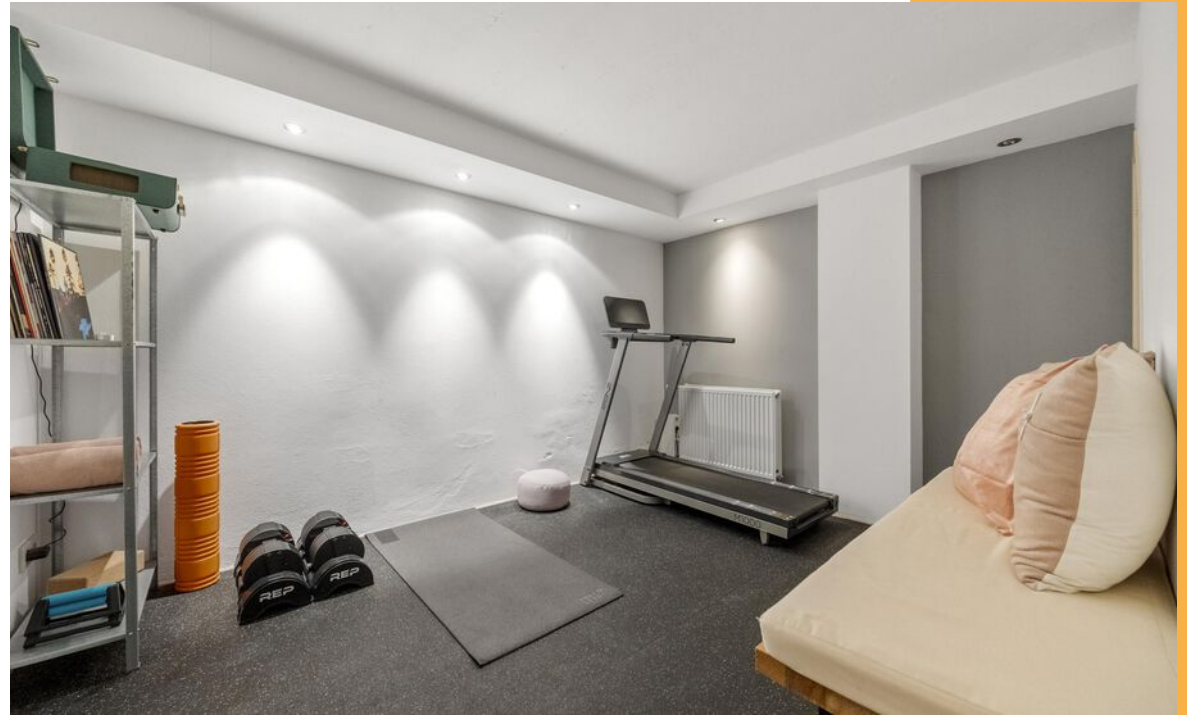

Tuin

De tuin rondom het appartement is onderhoudsarm
en heeft een mooi beschut terras.



Plattegrond

Begane grond



Deze plattegrond is met de meeste zorg samengesteld.
Er kunnen geen rechten aan worden verleend.

Plattegrond

Souterrain

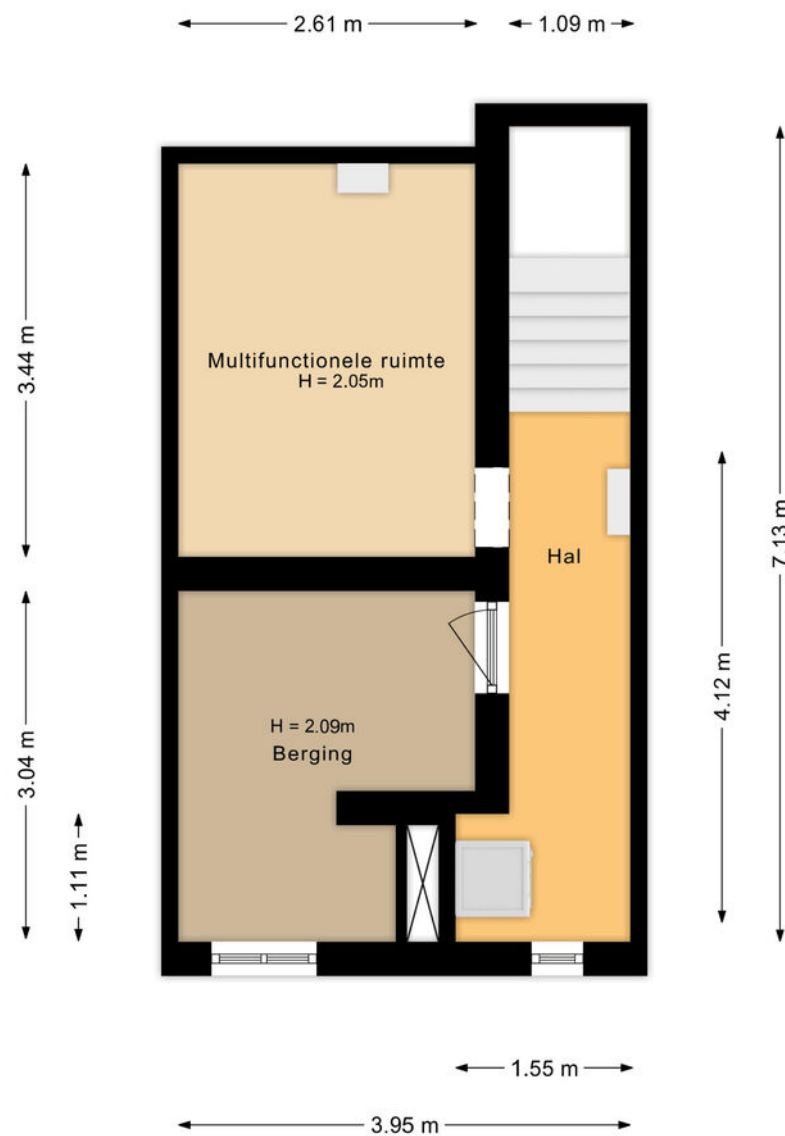

Deze plattegrond is met de meeste zorg samengesteld.
Er kunnen geen rechten aan worden verleend.

Lijst van zaken

Beschrijving	Blijft achter	Gaat mee	Ter overname
Woning - Interieur			
Designradiator(en)	X		
Verlichting, te weten			
- inbouwspots/dimmers	X		
- opbouwspots/armaturen/lampen/dimmers		X	
- losse (hang)lampen		X	
(Losse)kasten, legplanken, te weten			
- Slaapkamer klerenkasten	X		
- Stellages kelder	X		
Raamdecoratie/zonwering binnen, te weten			
- gordijnrails			X
- gordijnen			X
Vloerdecoratie, te weten			
- PVC vloer	X		
- Sportvloermatten kelder	X		
Overig, te weten			
- spiegelwanden		X	
- schilderij ophangstelsel	X		
- Meubels		X	
- TVs + ophangmechanismen		X	

Beschrijving	Blijft achter	Gaat mee	Ter overname
- Wasmachine+droger		X	
- Kapstok haken	X		
Woning - Keuken			
Keukenblok (met bovenkasten)	X		
Keuken (inbouw)apparatuur, te weten			
- kookplaat	X		
- combi-oven/combimagnetron	X		
- koel-vriescombinatie	X		
- vaatwasser	X		
- Quooker	X		
- koffiezetapparaat		X	
Woning - Sanitair/sauna			
Toilet met de volgende toebehoren			
- toilet	X		
- toilethouder	X		
- fontein	X		
Badkamer met de volgende toebehoren			
- ligbad	X		
- douche (cabine/scherm)	X		
- wastafel	X		
- wastafelmeubel	X		
- toiletkast	X		

Lijst van zaken

Beschrijving	Blijft achter	Gaat mee	Ter overname
Woning - Exterieur/installaties/veiligheid/energiebesparing			
(Voordeur)bel		X	
Rookmelders	X		
Telefoonaansluiting/internetaansluiting		X	
Warmwatervoorziening, te weten			
- CV-installatie	X		
Tuin - Inrichting			
Tuinaanleg/bestrating	X		
Beplanting	X		
Picknicktafel	X		
Tuin - Verlichting/installaties			
Buitenverlichting	X		
Tuin - Overig			
Overige tuin, te weten			
- vlaggenmast(houder)	X		
- Zitbank met kussens		X	

Vragenlijst

Bijzonderheden 1 A.

Zijn er nadat u het appartement in eigendom hebt gekregen nog andere, eventuele aanvullende notariële of onderhandse akten opgesteld met betrekking tot het appartement?

Nee

Zo ja, welke?

Bijzonderheden 1 B.

Zijn er mondelinge of schriftelijke afspraken gemaakt over aangrenzende percelen? (Denk hierbij aan regelingen voor het gebruik van een poort, schuur, garage, tuin, overeenkomsten met meerdere burens, toezeggingen, erfafscheidingen.)

Nee

Zo ja, welke zijn dat?

Bijzonderheden 1 C.

Wijken de huidige terreinafscheidingen af van de kadastrale eigendomsgrenzen? (Denk hierbij ook aan strookjes grond van de gemeente die u in gebruik heeft, of grond van u die gebruikt wordt door de burens.)

Nee

Zo ja, waaruit bestaat die afwijking?

Bijzonderheden 1 D.

Is een gedeelte van uw appartement, schuur, garage of schutting gebouwd op grond van de burens of andersom?

Nee

Zo ja, graag nader toelichten:

Bijzonderheden 1 E.

Heeft u grond van derden in gebruik?

Nee

Zo ja, welke grond?

Bijzonderheden 1 F.

Rusten er voor zover u weet 'bijzondere lasten en beperkingen' op het appartement? ('Bijzondere lasten en beperkingen' kunnen privaatrechtelijke beperkingen zijn zoals (lijdende) erfdienstbaarheden (bijvoorbeeld een recht van overpad), kwalitatieve verplichtingen, kettingbedingen, vruchtgebruik, voorkeursrecht (bijvoorbeeld een eerste recht van koop), opstalrecht, erfpacht, huurkoop. Het kan ook gaan om publiekrechtelijke beperkingen zoals een aanschrijving van de gemeente in het kader van een illegale verbouwing.)

Nee

Zo ja, welke?

Bijzonderheden 1 G.

Is de Wet voorkeursrecht gemeenten van toepassing?

Nee

Bijzonderheden 1 H.

Vragenlijst

Is er een anti-speculatiebeding en/of zelfbewoningsplicht van toepassing op het appartement? Nee

Zo ja, hoe lang nog?

Bijzonderheden 1 I.

Is er sprake van een beschermd stads- of dorpsgezicht of loopt er een procedure tot aanwijzing daartoe? Nee

Is er sprake van een gemeentelijk-, provinciaal-of rijksmonument of loopt er een procedure tot aanwijzing daartoe? Nee

Is er volgens het bestemmingsplan sprake van een beeldbepalend of karakteristiek object? Nee

Bijzonderheden 1 J.

Is er sprake (geweest) van ruilverkaveling? Nee

Zo ja, moet u hiervoor ruilverkavelingsrente betalen?

Zo ja, hoeveel en voor hoe lang? Bedrag:

Duur:

Bijzonderheden 1 K.

Is er sprake van onteigening? Nee

Bijzonderheden 1 L.

Is het appartement of de grond geheel of gedeeltelijk verhuurd of bij anderen in gebruik? Nee

Zo ja: Is er een huurcontract/ gebruiksovereenkomst?

Indien er geen contract of overeenkomst is, beschrijf hieronder wat (mondeling) met de huurder/ gebruiker is afgesproken:

Welk gedeelte is verhuurd/ in gebruik gegeven?

Welke delen vallen onder gezamenlijk gebruik?

Welke zaken zijn van de huurder en mag hij verwijderen bij ontruiming?
(Bijvoorbeeld geiser, keuken, lampen)

Heeft de huurder een waarborgsom gestort?

Zo ja, hoeveel?

Heeft u nog andere afspraken met de huurders gemaakt?

Zo ja, welke?

Bijzonderheden 1 M.

Vragenlijst

Behoort de gebruikte berging (of een andere ruimte zoals een garage en/of parkeerplaats) ook volgens de splitsingsakte en de splitsingstekening bij het appartement? (Het komt regelmatig voor dat een in gebruik zijnde berging/garage/parkeerplaats niet de berging is die volgens de splitsingsakte en de splitsingstekening bij het appartement hoort. Men heeft om wat voor reden dan ook de berging geruild. Het is van belang om de berging/garage/parkeerplaats welke conform de splitsingsakte en de splitsingstekening bij het appartement hoort te verkopen)

N.v.t

Bijzonderheden 1 N.

Is er over het appartement een geschil/procedure gaande, al dan niet bij de rechter, huurcommissie of een andere instantie? (bijvoorbeeld onteigening/kwesties met burens, zoals erfdienstbaarheden, recht van overpad, erfafscheidingen e.d.)

Nee

Zo ja, welke is/zijn dat?

Bijzonderheden 1 O.

Is er bezwaar gemaakt tegen de waardebeschikking WOZ?

Nee

Zo ja, toelichting:

Bijzonderheden 1 P.

Zijn er door de overheid of nutsbedrijven verbeteringen of herstellingen voorgeschreven of aangekondigd die nog niet naar behoren zijn uitgevoerd?

Nee

Zo ja, welke?

Bijzonderheden 1 Q.

Zijn er in het verleden subsidies of premies verstrekt die bij verkoop van het appartement voor een deel kunnen worden teruggevorderd?

Nee

Zo ja, welke?

Bijzonderheden 1 R.

Is het appartement onbewoonbaar verklaard of in het verleden ooit onbewoonbaar verklaard geweest?

Nee

Zo ja, waarom?

Bijzonderheden 1 S.

Is er bij verkoop sprake van een omzetbelastingheffing? (Bijvoorbeeld omdat het een voormalig bedrijfsnonroerendgoed is, of een appartement met praktijkgedeelte, of omdat u pas ingrijpend verbouwd hebt.)

Nee

Zo ja, waarom?

Bijzonderheden 1 T.

Vragenlijst

Hoe gebruikt u het appartement nu? (Bijvoorbeeld voor bewoning, praktijk, winkel, opslag.)	Woning
Is dat gebruik volgens de splitsingsakte toegestaan?	Ja
Is dat gebruik volgens de gemeente toegestaan?	Ja
Zo nee, heeft de gemeente dit strijdige gebruik wel eens bij u aangekaart?	
Hoe heeft de gemeente dit strijdige gebruik bij u aangekaart?	

Gevels 2 A.

Is er bij het appartement sprake (geweest) van vochtdoorslag of aanhoudend vochtige plekken op de gevels?	Nee
Zo ja, waar?	

Gevels 2 B.

Zijn er bij het appartement (gerepareerde) scheuren/beschadigingen in/aan de gevels aanwezig?	Nee
Zo ja, waar?	

Gevels 2 C.

Zijn de gevels bij het appartement tijdens de bouw geïsoleerd?	Ja
Zo nee, zijn de gevels daarna (deels) geïsoleerd?	

Zo ja, wanneer heeft de isolatie van de gevels plaatsgevonden en met welk isolatiemateriaal?	
Heeft u een certificaat of bewijs van het na-isoleren?	
Is er sprake van volledige isolatie?	Niet bekend
Zo nee, welke delen van de gevels zijn er niet geïsoleerd?	-

Gevels 2 D.

Zijn de gevels bij het appartement ooit gereinigd?	Niet bekend
Zo ja, volgens welke methode en wanneer?	-

Dak(en) 3 A.

Hoe oud zijn de daken van het appartementencomplex ongeveer? Platte daken:	2007
Overige daken:	-

Dak(en) 3 B.

Heeft u last van daklekkages (gehad)?	Nee
Zo ja, waar?	

Dak(en) 3 C.

Vragenlijst

Zijn er in het verleden in het appartement gebreken geconstateerd aan de dakconstructie zoals scheve, doorbuigende, krakende, beschadigde en/of aangetaste dakdelen?

Nee

Zo ja, waar?

Dak(en) 3 D.

Is het dak van het appartementencomplex al eens (gedeeltelijk) vernieuwd c.q. gerepareerd?

Nee

Zo ja, welk (gedeelte van het) dak en waarom?

Dak(en) 3 E.

Is het dak van het appartementencomplex tijdens de bouw geïsoleerd? Platte daken:

Ja

Overige daken:

Nee

Zo nee, is het dak daarna geïsoleerd? Platte daken:

Overige daken:

Nee

Zo ja, wanneer heeft de isolatie plaatsgevonden en met welk isolatiemateriaal?

2007, niet bekend

Heeft u een certificaat of bewijs van het na-isoleren?

Nee

Is er sprake van volledige isolatie? Platte daken:

Niet bekend

Overige daken:

Nee

Zo nee, welke delen zijn er niet geïsoleerd?

-

Dak(en) 3 F.

Zijn de regenwaterafvoeren van het appartement lek of verstopt?

Nee

Zo ja, toelichting:

Dak(en) 3 G.

Zijn de dakgoten lek of verstopt?

Nee

Zo ja, toelichting:

Kozijnen, ramen en deuren 4 A.

Van welk materiaal zijn de buitenkozijnen gemaakt? (bijvoorbeeld hout, kunststof of aluminium of een andersoortig materiaal)

Hout en aluminium

Kozijnen, ramen en deuren 4 B.

Wanneer zijn de buitenkozijnen, ramen en deuren van het appartement voor het laatst geschilderd?

2012 is alles geschilderd door schildersbedrijf Michiels
2018 slechte stukken bijgewerkt door schildersbedrijf Mattijssen
2025 is alles geschilderd en slechte stukken hout gerepareerd door schildersbedrijf Martin Klusbedrijf

Is dit gebeurd door een erkend schildersbedrijf?

Ja

Zo ja, door wie?

Zie hierboven

Vragenlijst

Kozijnen, ramen en deuren 4 C.

Functioneren alle scharnieren en sloten in het appartement? Ja

Zo nee, toelichting:

Kozijnen, ramen en deuren 4 D.

Zijn voor alle afsluitbare deuren, ramen etc. sleutels aanwezig? Ja

Zo nee, voor welke deuren, ramen etc. niet?

Kozijnen, ramen en deuren 4 E.

Is er sprake van isolerende beglazing in het appartement? Ja

Zo ja, welk type glas? -
(bijvoorbeeld HR, HR+, HR++ of HR+++, zie de glassponning waarin doorgaans staat vermeld welke type glas er is geplaatst)

Is er sprake van isolerende beglazing in het gehele appartement? Ja

Zo nee, welke ramen zijn niet geïsoleerd?

Kozijnen, ramen en deuren 4 F.

Is er bij de isolerende beglazing sprake van condensvorming tussen het glas? Nee
(Denk aan lekkende ruiten.)

Zo ja, waar?

Vloeren, plafonds en wanden 5 A.

Is er in het appartement sprake (geweest) van vochtdoorslag of optrekkend vocht op vloeren, plafonds en/of wanden? Ja

Zo ja, waar? Kelder

Vloeren, plafonds en wanden 5 B.

Is er in het appartement sprake (geweest) van schimmelvorming op de vloeren, plafonds en/of wanden? Ja

Zo ja, waar? Kelder

Vloeren, plafonds en wanden 5 C.

Zijn er in het appartement (gerepareerde) of (verborgen) scheuren en/of beschadigingen in/ aan vloeren, plafonds en/of wanden aanwezig? Nee

Zo ja, waar?

Vloeren, plafonds en wanden 5 D.

Hebben zich in het verleden in het appartement problemen voorgedaan met de afwerkingen? Nee
(Bijvoorbeeld loszittend tegelwerk, loslatend behang of spuitwerk, holklinkend of loszittend stucwerk, etc)

Zo ja, waar?

Vragenlijst

Vloeren, plafonds en wanden 5 E.

Is er in het appartement sprake (geweest) van gebreken aan de vloerconstructie, zoals scheve, doorbuigende, krakende, beschadigde en/of aangetaste vloerdelen?

Nee

Zo ja, waar?

Vloeren, plafonds en wanden 5 F.

Is er in het appartement sprake van vloerisolatie?

Niet bekend

Zo ja, wanneer heeft de isolatie van de vloer plaatsgevonden en met welk isolatiemateriaal?

Heeft u een certificaat of bewijs van het na-isoleren?

Is er sprake van volledige isolatie?

Niet bekend

Zo nee, welke delen zijn er niet geïsoleerd?

Kelder, kruipruimte en fundering 6 A.

Is er in het appartement sprake (geweest) van gebreken aan de fundering?

Nee

Zo ja, waar?

Kelder, kruipruimte en fundering 6 B.

Is de kruipruimte van het appartement toegankelijk?

Nee

Is de kruipruimte droog?

Ja

Zo nee of meestal, toelichting:

Kelder, kruipruimte en fundering 6 C.

Is er sprake van vochtdoorslag door de kelderwand?

Ja

Zo ja of soms, toelichting:

Kelder

Kelder, kruipruimte en fundering 6 D.

Is de grondwaterstand in de afgelopen jaren waarneembaar gewijzigd of is er sprake van wateroverlast geweest?

Nee

Zo ja, heeft dit tot problemen geleid in de vorm van water in de kruipruimte c.q. kelder?

Zo nee, tot wat voor andere problemen heeft dit geleid?

Installaties 7 A.

Wat voor warmte-installatie(s) is/zijn er aanwezig in het appartement? (bijvoorbeeld cv-installatie, WTW-systeem, WKO-systeem, blokverwarming, (hybride) warmtepomp, airconditioning, zonneboiler, elektrische boiler, pelletkachel dan wel een andere installatie)

CV installatie

Is/zijn de installatie(s) eigendom?

Ja

Zo nee, toelichting: (bijvoorbeeld de installatie(s) is/ zijn gehuurd of geleased. Tevens huur-/leaseprijs vermelden)

Merk van de installatie(s):

Remeha

Vragenlijst

Type(nummer) van de installatie(s):	Avanta
Installatiedatum van de installatie(s):	2007
Op welke datum is/zijn deze installatie(s) voor het laatst onderhouden?	Volgt 3-9-25
Is het onderhoud uitgevoerd door een erkend bedrijf?	Ja
Zo ja, door wie?	Warmte Groep BV

Installaties 7 B.

Zijn er de afgelopen tijd zaken opgevallen ten aanzien van de installatie(s)? (bijvoorbeeld de cv-installatie moet meer dan 1 keer per jaar bijgevoerd worden of de installatie functioneert niet goed)	Nee
Zo ja, wat is u opgevallen?	

Installaties 7 C.

Zijn er radiatoren die niet warm worden?	Nee
Zo ja, welke?	

Installaties 7 D.

Zijn er radiatoren of (water)leidingen die lekken?	Nee
Zo ja, waar en welke?	

Installaties 7 E.

Zijn er radiatoren of (water)leidingen die ooit zijn bevroren?	Nee
Zo ja, waar?	

Installaties 7 F.

Heeft u vloerverwarming in het appartement?	Ja
Zo ja, betreft dit elektrische vloerverwarming, vloerverwarming met warm water of anders?	Ja
Elektrisch:	
warm water:	Nee
overig, namelijk	-
Waar bevindt zich de elektrische vloerverwarming?	Badkamer
Waar bevindt zich de vloerverwarming met warm water?	
Waar bevindt zich de overige vloerverwarming?	-

Installaties 7 G.

Zijn er vertrekken die niet (goed) warm worden?	Nee
Zo ja, welke?	

Installaties 7 H.

Heeft het appartementencomplex zonnepanelen?	Nee
In welk jaar zijn de zonnepanelen geplaatst? Jaar:	

Vragenlijst

Waarvoor wordt de energie die wordt opgewekt gebruikt?
(Bijvoorbeeld voor de privé-gedeeltes van de bewoners of voor de gemeenschappelijke ruimten)

Installaties 7 I.

In welk jaar zijn voor het laatst de aanwezige schoorsteenkanalen/rookgasafvoeren geveegd/gereinigd? -

Installaties 7 J.

Wanneer heeft u de aanwezige schoorsteenkanalen voor het laatst gebruikt? -

Is de trek van aanwezige schoorsteenkanalen goed? Niet bekend

Installaties 7 K.

Zijn er onderdelen van de elektrische installatie vernieuwd? (onder de elektrische installatie wordt verstaan alle elektra leidingen/schakelaars stopcontacten, meterkast e.d.) Ja

Zo ja, wanneer en welke onderdelen? 2022 Uitbreiden meterkast met 3 fasen meter met 3x40A en doortrekken kabels naar keuken

Zijn er gebreken aan de (technische) installaties? Nee

Zo ja, welke?

Installaties 7 L.

Is er een laadpaal aanwezig voor een elektrische auto? Nee

Zo ja, waar bevindt deze zich?

Blijft deze achter?

Installaties 7 M.

Is er mechanische ventilatie of een soortgelijk systeem aanwezig? Nee

Zo ja, functioneert dit systeem naar behoren?

Zo nee, toelichting:

Wanneer is dit systeem voor het laatst onderhouden?

Hoe oud is dit systeem ongeveer?

Installaties 7 N.

Is er een domoticsysteem of een soortgelijk systeem aanwezig? (Een domoticsysteem bedient de verwarming, verlichting, verwarming, audio, ventilatie e.d. automatisch) Nee

Zo ja, functioneert dit systeem naar behoren?

Zo nee, toelichting:

Hoe oud is dit systeem ongeveer?

Installaties 7 O.

Vragenlijst

Zijn er rookmelders op iedere verdieping aanwezig? Ja

Zo ja, hoe oud zijn de rookmelders ongeveer? -

Sanitair en riolering 8 A.

Zijn er in het appartement beschadigingen aan wastafels, douche, bad, toiletten, gootstenen en kranen? Nee

Zo ja, welke?

Sanitair en riolering 8 B.

Hoe oud is de badkamer ongeveer? 2007

Sanitair en riolering 8 C.

Lopen de afvoeren van wastafels, douche, bad, toiletten, gootstenen en kranen in het appartement goed door? Ja

Zo nee, welke niet?

Sanitair en riolering 8 D.

Is het appartement aangesloten op het gemeentelijke riool? Ja

Sanitair en riolering 8 E.

Zijn er in het appartement gebreken (geweest) aan de riolering, zoals breuken, stankoverlast, lekkages, etc.? Nee

Zo ja, welke?

Sanitair en riolering 8 F.

Is er een andere voorziening, zoals een septictank, beerput of dergelijk aanwezig? Nee

Zo ja, wat is er aanwezig en hoe dient dit te worden onderhouden?

Sanitair en riolering 8 G.

Van welk jaar dateert de keukenopstelling ongeveer? 2022

Sanitair en riolering 8 H.

Van welk jaar dateert de inbouwapparatuur ongeveer? 2022

Functioneert alle inbouwapparatuur? Ja

Zo nee, welk inbouwapparaat functioneert niet?

Sanitair en riolering 8 I.

Heeft u een kokend water kraan? (bijvoorbeeld een Quooker kraan of een soortgelijke kraan) Ja

Zo ja, functioneert deze kraan naar behoren en hoe oud is deze kraan ongeveer? Ja, 2022

Vragenlijst

Diversen 9 A.

Wat is het bouwjaar van het appartement?	Jaren 50, vernieuwbouw in 2007, daarna compleet gestuukt, geschilderd, nieuwe vloer en keuken per 2022, en in 2025 al het houtwerk en balkons buitenkant opnieuw geschilderd.
--	---

Diversen 9 B.

Zijn er asbesthoudende materialen in het appartement aanwezig? (bijvoorbeeld asbest zeil, een asbestplaat die onder en/of achter de CV ketel is geplaatst, asbesthoudend isolatiemateriaal om de verwarmingsbuis, asbesthoudend koord bij oude cv-ketels/ gaskachels, asbestgolfplaten e.d.)	Nee
--	-----

Zo ja, welke en waar?

Diversen 9 C.

Blijft er in het appartement zeil achter, al dan niet vastgelijmd, dat is aangeschaft tussen 1955 en 1982?	Nee
--	-----

Diversen 9 D.

Is er sprake van loden leidingen in het appartement?	Niet bekend
--	-------------

Zo ja, waar?

Diversen 9 E.

Is er een Japanse duizendknoop aanwezig in de (gemeenschappelijke)tuin? (Een Japanse duizendknoop is een exotische plant, welke moeilijk te verwijderen is. De sterke wortelstokken en stengels van de Japanse duizendknoop zijn in staat om schade te veroorzaken aan gebouwen, leidingen en wegen)	Nee
--	-----

Diversen 9 F.

Heeft u elders lekkages gehad? (dus los van het dak/ sanitair/ riolering)	Nee
---	-----

Diversen 9 G.

Is de grond van het appartementencomplex verontreinigd?	Nee
---	-----

Zo ja, is er een onderzoeksrapport?

Zo ja, heeft de gemeente/provincie een onderzoeks- of saneringsbevel opgelegd?

Diversen 9 H.

Is er een olietank aanwezig of aanwezig geweest?	Nee
--	-----

Zo ja, is deze gesaneerd/verwijderd?

Vragenlijst

Als deze is gesaneerd, waar is de olietank op het perceel gesitueerd?

Is er een Kiwa-certificaat aanwezig? Nee

Diversen g I.

Is er sprake van overlast door ongedierte in of (rond)om het appartement?
(Denk aan muizen, ratten, kakkerlakken, etc.) Nee

Zo ja, waar?

Diversen g J.

Is het appartement aangetast door houtworm, boktor, ander ongedierte of zwam? Nee

Zo ja, waar?

Zo ja, is deze aantasting al eens behandeld?

Zo ja, wanneer?

Zo ja, door welk bedrijf?

Diversen g K.

Is er in het appartement sprake van chlorideschade (betonrot)? Niet bekend
(betonrot komt vooral voor in kruipruimtes van panden gebouwd tussen 1965 en 1981 die voorzien zijn van betonnen vloerelementen van het merk Kwaaitaal of Manta. Ook andere beton-elementen - bijvoorbeeld balkons - kunnen aangetast zijn.)

Zo ja, waar?

Diversen g L.

Hebben er in het appartement verbouwingen en/of bijbouwingen plaatsgevonden? Nee

Zo ja, welke ver-/bijbouwingen?

Zo ja, in welk jaartal?

Zo ja, door welk bedrijf zijn deze uitgevoerd?

Diversen g M.

Zijn er in het appartement verbouwingen of uitbreidingen uitgevoerd zonder daartoe benodigde omgevingsvergunning (voorheen bouwvergunning)? Nee

Zo ja, welke?

Diversen g N.

Zijn er verbouwingen of uitbreidingen uitgevoerd zonder daartoe benodigde toestemming van de VvE? Nee

Zo ja, welke?

Diversen g O.

Is er sprake van glasvezel internet? Ja

Diversen g P.

Vragenlijst

Bent u in het bezit van een definitief energieprestatiecertificaat/energielabel?	Ja
Zo ja, welke label?	C
Vaste lasten 10 A.	
Hoeveel betaalde u voor de laatste aanslag onroerendezaakbelasting?	869
Belastingjaar?	2024
Vaste lasten 10 B.	
Wat is de WOZ-waarde?	449000
Peiljaar?	2024
Vaste lasten 10 C.	
Hoeveel betaalde u voor de laatste aanslag waterschapslasten?	519
Belastingjaar?	2024
Vaste lasten 10 D.	
Hoeveel betaalde u voor de laatste aanslag gemeentelijke belastingen? (zoals rioolheffing en afvalstoffenheffing e.d.)	230
Belastingjaar?	2024
Vaste lasten 10 E.	

Welke voorschotbedragen betaalt u maandelijks aan de nutsbedrijven? Gas:	0
Elektra:	0
Water:	0
Stadsverwarming:	0
Anders:	Gas+elektra, hoge voorschotbedragen ivm contract, krijgen eind van het jaar geld terug
Te weten:	345
Wat is uw jaarverbruik voor gas/ elektriciteit en water? Gas (m³):	-
Elektriciteit hoog (kWh):	-
Elektriciteit laag (kWh):	-
Elektriciteit totaal (kWh):	-
Water (m³):	-
Stadsverwarming (GJ):	-
Anders:	-
Met hoeveel bewoners bewoonde u de woning?	2
Aantal:	
Vaste lasten 10 F.	
Zijn er lease- en/of huurkoopcontracten? (Bijvoorbeeld keuken, kozijnen, cv-ketel, etc.)	Nee
Zo ja, welke?	

Vragenlijst

Zijn deze contracten overdraagbaar op de koper?
 Let op! Veel lease- en huurkoopcontracten zijn niet langer overdraagbaar op een koper. Neem hiervoor contact op met de betreffende leverancier.

Hoe lang lopen de contracten nog en wat is de eventuele afkoopsom? Afkoopsom:

Duur:

Vaste lasten 10 G.

Als er sprake is van erfpacht of opstalrecht hoe hoog is dan de canon per jaar? 0

Heeft u alle canons betaald? N.v.t

Is de canon afgekocht? N.v.t

Zo ja, tot wanneer?

Vaste lasten 10 H.

Heeft u alle gemeentelijke belastingen die u verschuldigd bent al betaald? Ja

Zijn er variabele bedragen voor gemeenschappelijke poorten, inritten of terreinen? Nee

Zo ja, hoe hoog?

Zo ja, waarvoor?

Vaste lasten 10 I.

Heeft u, om in de straat te parkeren, een parkeervergunning nodig? Ja

Hoeveel parkeervergunningen kunnen er maximaal worden aangevraagd? 3

Wat zijn de kosten voor deze parkeervergunning per jaar? 12

Garanties 11 A.

Zijn er lopende onderhoudscontracten en/of garantieregelingen overdraagbaar aan de koper? (Zoals dakbedekking, cv-installatie, dubbele beglazing, etc.) Nee

Zo ja, welke?

De VvE en onderlinge verhoudingen 12 A.

Is de VvE ingeschreven in het Handelsregister (Kamer van koophandel)? Ja

Inschrijvingsnummer Kamer van Koophandel: 67080634

De VvE en onderlinge verhoudingen 12 B.

Uit hoeveel appartementsrechten bestaat de VvE? 4

De VvE en onderlinge verhoudingen 12 C.

Is er een eigenaar met 50% of meer dan 50% van het aantal stemmen? Nee

Vragenlijst

De VvE en onderlinge verhoudingen 12 D.

Breukdeel van het aandeel in het appartementencomplex: Woning:	28 / 100 deel
Berging:	Aanwezig
Parkeerplaats:	Openbaar

De VvE en onderlinge verhoudingen 12 E.

Aantal stemmen voor dit appartement:	1
--------------------------------------	---

De bestuurder(s) ('het bestuur') 13 A.

Is er een professionele bestuurder?	Nee
-------------------------------------	-----

De bestuurder(s) ('het bestuur') 13 B.

Zo nee, is de bestuurder lid van de VvE?	Ja
--	----

De vergadering van eigenaars 14 A.

Wordt er ten minste eenmaal per jaar vergaderd?	Nee
---	-----

De vergadering van eigenaars 14 B.

Zijn er notulen en/of schriftelijke besluiten en actielijsten van de laatste twee vergaderingen beschikbaar?	Ja
--	----

De vergadering van eigenaars 14 C.

Lopen er procedures tot vernietiging van besluiten?	Nee
---	-----

Zo ja, om welke besluiten gaat het?

Verzekeringen 15 A.

Is er een collectieve opstalverzekering?	Ja
--	----

Verzekeringen 15 B.

Is daar een 'appartementenclausule' in opgenomen?	Nee
---	-----

Verzekeringen 15 C.

Is er een collectieve wettelijke aansprakelijkheidsverzekering?	Ja
---	----

Het reservefonds, meerjarenonderhoudsplan (MJOP) en bijdrage VvE 16 A.

Is er een reservefonds?	Ja
Hoe hoog is het reservefonds en wat is de peildatum? Bedrag:	28901
Datum:	01-09-2025

Het reservefonds, meerjarenonderhoudsplan (MJOP) en bijdrage VvE 16 B.

Is er een meerjarenonderhoudsplan aanwezig?	Nee
---	-----

Vragenlijst

Hoe oud is het meerjarenonderhoudsplan en welke periode bestrijkt het plan? Jaar:

Periode:

Het reservefonds, meerjarenonderhoudsplan (MJOP) en bijdrage VvE 16 C.

Zo nee, hoe wordt vastgesteld wat moet worden gereserveerd voor groot onderhoud?

Onderling overleg medebewoners.

Het reservefonds, meerjarenonderhoudsplan (MJOP) en bijdrage VvE 16 D.

Te betalen maandelijkse bijdrage is in totaal: 140
Waarvan:

Exploitatiekosten (servicekosten) 0

Reservering voor onderhoud 0

Stookkosten (voorschot) 0

Het reservefonds, meerjarenonderhoudsplan (MJOP) en bijdrage VvE 16 E.

Zijn er eenmalige en/of incidentele bijdragen verschuldigd? Nee

Zo ja, waarvoor, wat is het bedrag en wanneer moeten deze worden betaald?

Bedrag:

Te voldoen per:

Het reservefonds, meerjarenonderhoudsplan (MJOP) en bijdrage VvE 16 F.

Zijn alle aan de VvE verschuldigde bedragen betaald? Ja

Zo nee, welke niet?

Nadere informatie 17 A.

Overige zaken(Overige zaken die de koper naar uw mening moet weten) -

Wil je binnen kijken?

Scan de QR-code en ervaar een virtuele bezichtiging.



KADASTRALE KAART

Gemeente:	Nijmegen
Sectie:	B
Huisnummer:	10
Perceelnummer	6111

Kadastrale kaart Uw referentie: ---

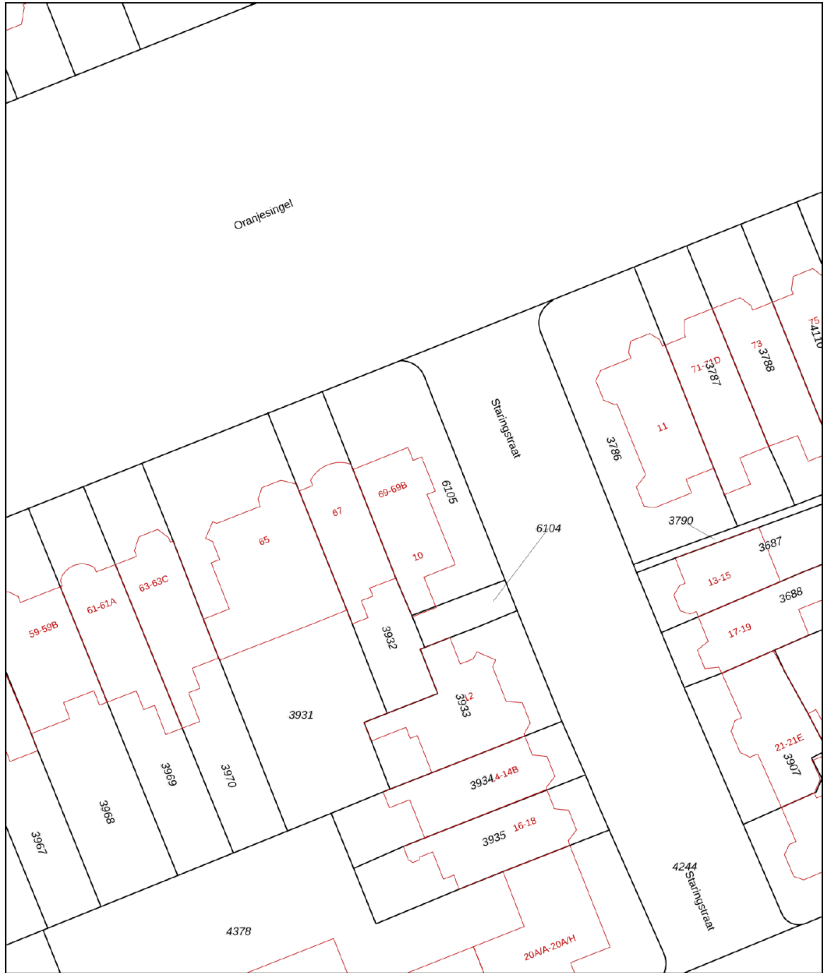

12345
25

Deze kaart is noordgericht

Perceelnummer

Huisnummer

Vastgestelde kadastrale grens

Voorlopige kadastrale grens

Administratieve kadastrale grens

Bebouwing

Voor een eensluidend uittreksel, geleverd op 23 juli 2025
De bewaarder van het kadaster en de openbare registers

Schaal 1: 500

Kadastrale gemeente Nijmegen

Sectie B

Perceel 6105

Aan dit uittreksel kunnen geen betrouwbare maten worden ontleend.
De Dienst voor het kadaster en de openbare registers behoudt zich de intellectuele eigendomsrechten voor, waaronder het auteursrecht en het databankenrecht.

kadaster





Welkom in Nijmegen

Nijmegen is een mooie stad. Of je nu een dagje wilt winkelen, cultuursnuiven of de geschiedenis wilt omarmen, Nijmegen, de oudste stad van Nederland, heeft het! Nijmegen is de wandelstad met in de zomer het grootste wandelevenement van Nederland, de Nijmeegse Vierdaagse.

De stad ligt aan de rivier de Waal. Aan de zuidkant het historische Nijmegen met de benedenstad en de waalkade, aan de noorzijde is de stad uitgebreid met diversen nieuwe wijken en een recreatiegebied.

Nijmegen is de grootste stad van Gelderland.

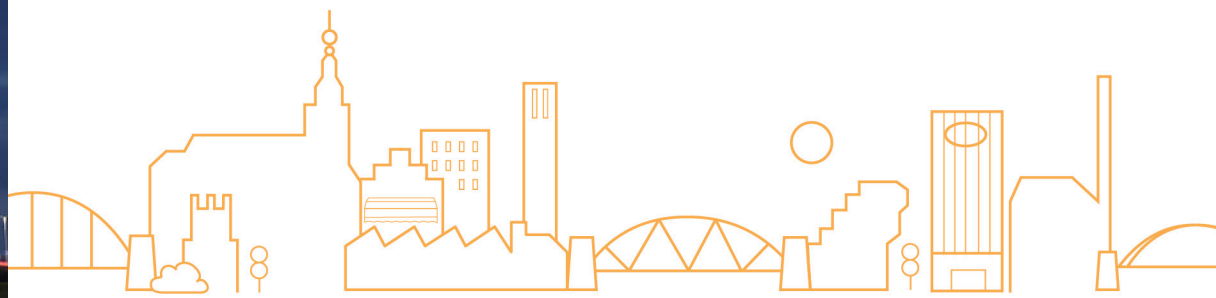

Klanttevredenheid

Meer reviews lezen?
Scan en ontdek!



“

Nette, professionele en vooral prettige samenwerking, aanbevelenswaardig. Goede kennis van de markt en meedenkend.

- een Funda gebruiker

“

In deze woningmarkt is een makelaar met kennis van zaken en die zich niet laat leiden door de gekte belangrijk. Dit heb ik gevonden bij Soeteman Makelaars, ze denken mee en geven je de ruimte om met hun informatie en advies een eigen keuze te maken.

- een Funda gebruiker

“

Steeds een zeer prettig en deskundig contact gehad met zowel de makelaars als hun assistente. Heldere strategie met goed resultaat in deze markt.

- een Funda gebruiker



Aankoop



Wil je een huis kopen? Dan is dit ons stappenplan!



Adviesgesprek

Een huis kopen is niet eenvoudig. Marktprijzen, rechten, wetten, regels, bouwkunde: de makelaars van Soeteman hebben dit perfect in de vingers om jou naar je nieuwe huis te loodsen. Flexibel, transparant en met jouw belang voorop. Want een huis kopen doe je maar een paar keer in je leven. Dat moet foutloos en ontspannen gebeuren. Aankoopmakelaar Soeteman helpt je. Soeteman is er voor jou als je een huis wilt kopen. Wij weten precies waar we op moeten letten bij de aankoop van een huis. Omdat we dit al 50 jaar dagelijks doen, maar ook omdat we heel goed luisteren naar jouw wensen en overwegingen. Zakelijk onderhandelen is een kunst. Wij zoeken alles voor je uit en zorgen dat je jouw droomhuis zorgeloos koopt!



Bezichtigen



Onderhandelen



Afhandelen

Zo gaan we te werk

Wij maken een zoekprofiel en zoeken naar huizen die bij jouw wensen passen. Hebben we het perfecte huis gevonden, dan gaan we samen bezichtigen. Jij voelt het beste aan of dit ook echt jouw nieuwe thuis kan worden. Wij kijken kritisch en met een zakelijk oog naar de potentie en de minpunten van het huis. Zijn er geen verborgen gebreken? Als je na bezichtiging nog steeds overtuigd bent, doen we uitgebreid onderzoek en gaan we onderhandelen. Op het scherpst van de snede natuurlijk en net zo lang tot we een goede prijs zijn overeengekomen. Ook de afhandeling van de koop, zoals het ondertekenen van de koopovereenkomst, doen we samen. En heb je jouw droomhuis kunnen kopen? Dan komen we na de verhuizing nog even langs om te checken of alles goed is verlopen.

Verkoop



Wil je een huis verkopen? Dan is dit ons stappenplan!



Kennismaken & huis bekijken

Je kunt je huis maar 1 keer goed verkopen. NVM-makelaars Hans en Bob zijn een slimme keuze! Zij zijn jouw steun en toeverlaat in deze intensieve periode. Door slim te onderhandelen en met open en duidelijke communicatie zorgen zij ervoor dat jij weloverwogen de juiste beslissingen kunt nemen. Precies zoals jij dat wilt! En het belangrijkste? Die goede prijs natuurlijk. Maar we zorgen ook voor een vlotte afhandeling. Soeteman helpt je. De meeste huizenverkopers schakelen een verkoopmakelaar in. Want bij zo'n belangrijke en spannende stap wil je zeker weten dat je goed en deskundig geadviseerd wordt. Onze taak? De verbinding maken tussen koper en verkoper. Dat doen we door goed naar jouw wensen te luisteren. Op een enthousiaste manier en met oprechte aandacht en respect voor alle partijen. Maar natuurlijk staat



Advies & verkoopstrategie



Bezichtigen & onderhandelen

jouw belang bij ons voorop! We nemen je stap voor stap mee in het proces. Of het nou gaat om een huis van 2 ton of 2 miljoen: wij halen voor jou het onderste uit de kan! Allereerst maken we kennis met jou en je huis. We kennen de lokale markt door en door en dus geven we je een deskundig advies over de verkoopprijs en strategie. Over bezichtigingen en onderhandelingen hoef jij je geen zorgen te maken. Dat doen wij voor jou! Enthousiast, flexibel en dienstbaar. Hebben we de perfecte koper gevonden? Dan onderhandelen we op het scherpst van de snede en zorgen we voor een getekende koopovereenkomst. Huis verkocht? Dan komen we altijd nog even langs om te checken of alles goed is verlopen. Wil jij je huis verkopen in de omgeving van Nijmegen? Dan komen we graag bij je langs om jou te leren kennen en je huis te bekijken. Vraag een gratis waardebeoordeling aan!



Verkopen & afhandelen

Taxatie



Heb jij een taxatierapport nodig?

Heb je net een huis gekocht? Wil je jouw hypotheek verhogen of oversluiten? Of ben je als hypotheekadviseur op zoek naar een ervaren partner die taxaties voor je uitvoert? Wij zijn zeer ervaren op het gebied van gevalideerde (NWWI-) taxatierapporten. Snel, deskundig en onafhankelijk. Wij helpen je graag met alle woningtaxaties. Een taxateur van Soeteman helpt je verder. Je hebt een betrouwbare taxatie nodig van jouw (nieuwe) huis. Wij zorgen ervoor dat je snel precies weet waar je aan toe bent.

Door onze jarenlange ervaring als taxateurs op de woningmarkt en onze grondige aanpak kunnen we jou altijd van een gedegen, goed onderbouwd waardeoordeel voorzien. Een taxatie heb je vaak nodig voor een hypotheek, maar ook voor echtscheidingen, rechtszaken en overige geschillen kunt je hiervoor bij ons terecht. Soeteman is flexibel, ervaren en snel: fijn als je jouw taxatierapport meteen nodig hebt.

Gecertificeerde en geregistreerde taxateurs

Wil jij een taxatierapport?

Scan hier!



Disclaimer

Deze brochure is met de meest grote zorgvuldigheid samengesteld.

Aan eventuele onjuistheden kunnen geen rechten worden ontleend.

Prijswijzigingen en/of drukfouten voorbehouden. Alle prijzen zijn Kosten

Koper tenzij anders vermeld.

Onze aanbiedingen geschieden geheel vrijblijvend en dienen derhalve te worden beschouwd als een uitnodiging tot het doen van een bod en/of om in onderhandeling te treden.

Deze woning is gemeten volgens de meetinstructie, NEN 2580. De meetinstructie is bedoeld om een meer eenduidige manier van meten toe te passen voor het geven van een indicatie van de gebruiksoppervlakte. De meetinstructie sluit verschillen in meet uitkomsten niet volledig uit, door bijvoorbeeld interpretatieverschillen, afrondingen of beperkingen bij het uitvoeren van de meting. Hoewel wij de woning met veel zorg hebben opgemeten kan het zijn dat er verschillen zijn in de afmetingen. Noch verkoper noch de makelaar accepteert enige aansprakelijkheid voor deze verschillen. De maatvoeringen worden door ons gezien als zuiver indicatief.

Indien de exacte maatvoering voor koper van belang is, raadt verkoper aan de maten zelf te (laten) meten.

Een mondelinge overeenstemming tussen de particuliere verkoper en de particuliere koper is niet rechtsgeldig. Met andere woorden: er is geen koop. Er is pas sprake van een rechtsgeldige koop als de particuliere verkoper en de particuliere koper de koopovereenkomst hebben ondertekend. Dit vloeit voort uit artikel 7:2 Burgerlijk Wetboek. Een bevestiging van de mondelinge overeenstemming per e-mail of een toegestuurd concept van de koopovereenkomst wordt overigens niet gezien als een 'ondertekende koopovereenkomst'.

Indien koper een succesvol beroep kan doen op vermindering van de heffingsgrondslag van de overdrachtsbelasting, zal koper aan verkoper uitkeren het verschil tussen enerzijds het bedrag dat aan overdrachtsbelasting verschuldigd zou zijn zonder vermindering van de heffingsgrondslag en anderzijds het bedrag het werkelijk aan overdrachtsbelasting verschuldigde bedrag. Dit bedrag zal via de notaris gelijktijdig met betaling van de koopsom aan verkoper worden overgemaakt.

Als u bij Soeteman Makelaars een huis koopt dat ouder is dan 18 jaar dan zal de volgende ouderdomsclausule in de koopovereenkomst worden opgenomen: Het is koper bekend dat de onroerende zaak meer dan 18 jaar oud is, wat betekent dat de eisen die aan de bouwkwaliteit gesteld mogen worden aanzienlijk lager liggen dan bij nieuwe woningen. In afwijking van artikel 6:3 van deze koopakte en artikel 7:17 lid 1 en 2 BW komt het geheel of ten dele ontbreken van een of meer eigenschappen van de onroerende zaak voor normaal en bijzonder gebruik en het eventueel anderszins niet-beantwoorden van de zaak aan de overeenkomst voor rekening en risico van koper.

Bij het sluiten van een overeenkomst zal door koper een waarborgsom gestort worden of een bankgarantie ter grootte van 10% van de koopsom gesteld worden. De koper heeft de keuze van de notaris. Indien de kosten die de notaris bij verkoper in rekening brengt voor onder andere het (hypotheek)royement de € 225,- incl. BTW te boven gaan, zijn deze extra kosten voor rekening van koper. Indien koper kiest voor een notaris welke zijn vestigingsplaats op meer dan 15 kilometer reisafstand per auto van het te

transporteren object bevindt, zullen de door verkoper eventueel extra te maken kosten (van bijvoorbeeld een volmacht) voor rekening van de koper komen.



Soeteman Makelaars - Berg en Dalseweg 71 - 6522 BB Nijmegen - 024-360 40 90 - [Soeteman.nl](https://www.soeteman.nl)